

## Julio Estevez

**De:** Francisco Abufele [tranexpa@exasa.net]  
**Enviado el:** miércoles, 21 de febrero de 2018 10:20 a.m.  
**Para:** 'Edgardo Hernández'; 'victor escobar'; 'Marvin Valle'; 'LORENZO VARELA'; 'Jose Rivera'; admon4@exasa.net  
**CC:** 'Tamara Castro'; taller2@exasa.net; 'Juan Francisco Cubillo'; 'Xavier A'  
**Asunto:** RE: agrolibano 1x40 con genset para cargar melon

Según GPS no iba a exceso de velocidad... ultima velocidad reportada fue de 55km/hrs. El accidente ocurrió a las 924am... ver ubicación exacta. Es en Pespire, Choluteca. Según Antonio Villalobo, el cabezal quedo destruido y el contenedor volcado desacoplado en una ondonada. Cubillo va en camino. Accidente a approx 36 kms de SLO. El motorista fue llevado de emergencia a hospital de area mas cercano. No hemos tenido comunicación con el.

1	21-02-2018	09:40:31 AM	HONDURAS	CHOLUTECA	PESPIRE	ND	ND	A 842 metros DE POBLADO PESPIRE
2	21-02-2018	09:38:29 AM	HONDURAS	CHOLUTECA	PESPIRE	ND	ND	A 842 metros DE POBLADO PESPIRE
3	21-02-2018	09:36:29 AM	HONDURAS	CHOLUTECA	PESPIRE	ND	ND	A 842 metros DE POBLADO PESPIRE
4	21-02-2018	09:34:27 AM	HONDURAS	CHOLUTECA	PESPIRE	ND	ND	A 842 metros DE POBLADO PESPIRE
5	21-02-2018	09:32:25 AM	HONDURAS	CHOLUTECA	PESPIRE	ND	ND	A 842 metros DE POBLADO PESPIRE
6	21-02-2018	09:30:25 AM	HONDURAS	CHOLUTECA	PESPIRE	ND	ND	A 842 metros DE POBLADO PESPIRE
7	21-02-2018	09:28:24 AM	HONDURAS	CHOLUTECA	PESPIRE	ND	ND	A 842 metros DE POBLADO PESPIRE
8	21-02-2018	09:26:21 AM	HONDURAS	CHOLUTECA	PESPIRE	ND	ND	A 842 metros DE POBLADO PESPIRE
9	21-02-2018	09:24:21 AM	HONDURAS	CHOLUTECA	PESPIRE	ND	ND	A 231 metros DE POBLADO PESPIRE
10	21-02-2018	09:22:20 AM	HONDURAS	CHOLUTECA	PESPIRE	ND	ND	A 95 metros DE POBLADO LLANO BLANCO
11	21-02-2018	09:20:19 AM	HONDURAS	CHOLUTECA	PESPIRE	ND	ND	A 206 metros DE POBLADO MALALAJA
12	21-02-2018	09:18:17 AM	HONDURAS	CHOLUTECA	SAN ANTONIO DE FLORES	ND	ND	A 1406 metros DE POBLADO MALALAJA
13	21-02-2018	09:16:16 AM	HONDURAS	CHOLUTECA	SAN ANTONIO DE FLORES	ND	ND	A 1577 metros DE POBLADO LAS PLAYITAS
14	21-02-2018	09:14:15 AM	HONDURAS	CHOLUTECA	SAN ANTONIO DE FLORES	ND	ND	A 929 metros DE POBLADO SAN ANTONIO DE FLORES

15	21-02-2018	09:12:14 AM	HONDURAS	CHOLUTECA	SAN ANTONIO DE FLORES	ND	ND	A 1196 metros DE POBLADO SAN ANTONIO DE FLORES
16	21-02-2018	09:10:12 AM	HONDURAS	CHOLUTECA	SAN ANTONIO DE FLORES	ND	ND	A 1800 metros DE POBLADO SAN ANTONIO DE FLORES
17	21-02-2018	09:08:11 AM	HONDURAS	FRANCISCO MORAZAN	LA VENTA	ND	ND	A 2613 metros DE POBLADO SAN ANTONIO DE FLORES
18	21-02-2018	09:06:10 AM	HONDURAS	FRANCISCO MORAZAN	LA VENTA	ND	ND	A 1922 metros DE POBLADO LAS CAÑAS
19	21-02-2018	09:04:08 AM	HONDURAS	FRANCISCO MORAZAN	LA VENTA	ND	ND	A 2030 metros DE POBLADO MORAMULCA
20	21-02-2018	09:02:07 AM	HONDURAS	FRANCISCO MORAZAN	LA VENTA	ND	ND	A 1225 metros DE POBLADO SAN JORGE
21	21-02-2018	09:00:06 AM	HONDURAS	FRANCISCO MORAZAN	LA VENTA	ND	ND	A 824 metros DE POBLADO SAN JORGE
22	21-02-2018	08:58:04 AM	HONDURAS	FRANCISCO MORAZAN	LA VENTA	ND	ND	A 872 metros DE POBLADO SAN JORGE
23	21-02-2018	08:56:04 AM	HONDURAS	FRANCISCO MORAZAN	LA VENTA	ND	ND	A 938 metros DE POBLADO SAN JORGE
24	21-02-2018	08:54:02 AM	HONDURAS	FRANCISCO MORAZAN	LA VENTA	ND	ND	A 1719 metros DE POBLADO SAN JORGE
25	21-02-2018	08:52:00 AM	HONDURAS	FRANCISCO MORAZAN	LA VENTA	ND	ND	A 2234 metros DE POBLADO EL MOZOTAL

Mostrando desde 1 hasta 25 de 1,000 registros

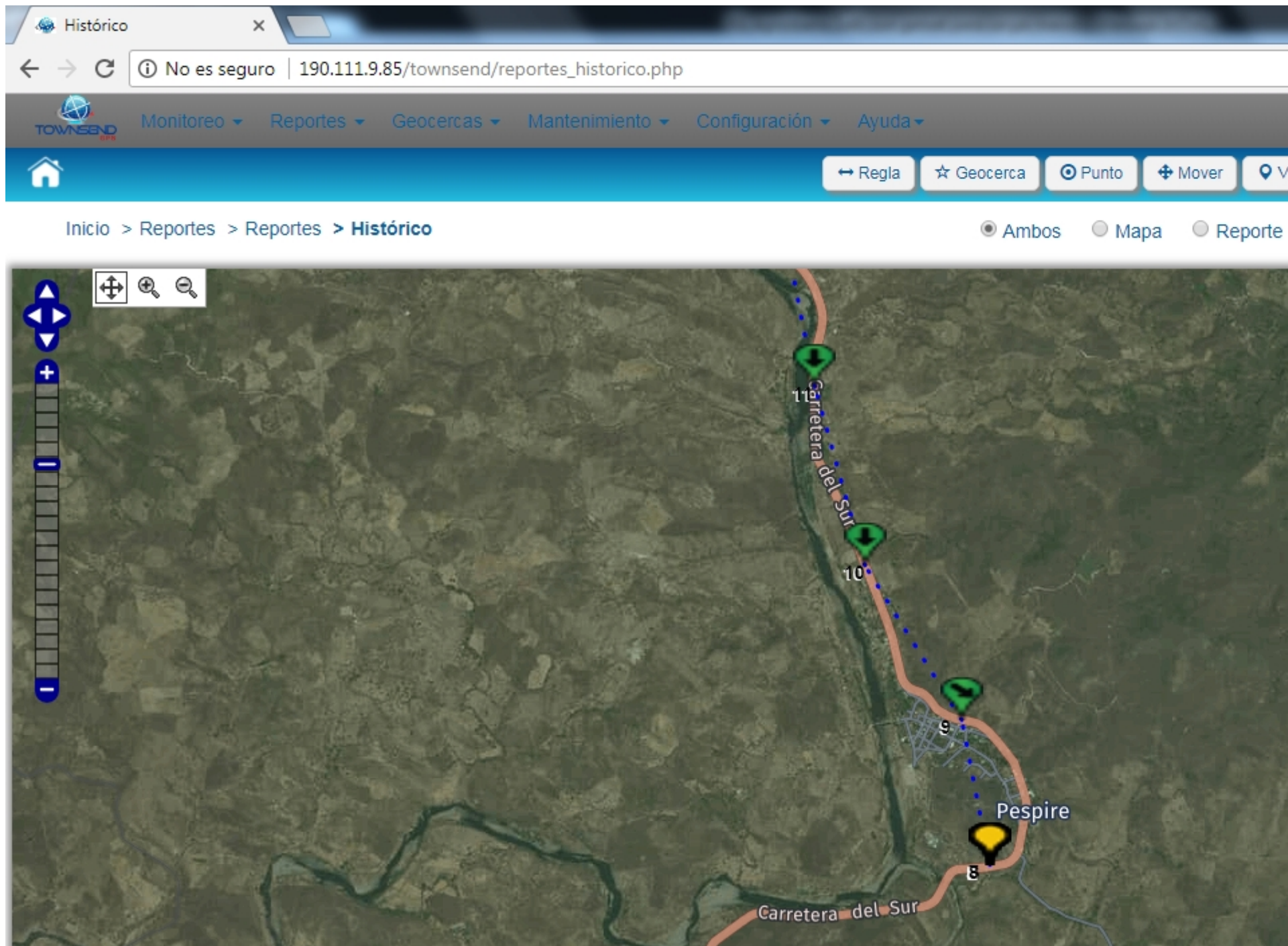

---

**De:** Edgardo Hernández [mailto:sac11@exasa.net]  
**Enviado el:** miércoles, 21 de febrero de 2018 09:45 a.m.  
**Para:** 'victor escobar'; 'Marvin Valle'; 'LORENZO VARELA'; 'Jose Rivera'; admon4@exasa.net  
**CC:** 'Tamara Castro'; taller2@exasa.net; 'Fransico Abufele'; 'Juan Francisco Cubillo'  
**Asunto:** RE: agrolibano 1x40 con genset para cargar melon

Copiando a ALEJANDRO

---

**De:** Edgardo Hernández [mailto:sac11@exasa.net]  
**Enviado el:** miércoles, 21 de febrero de 2018 09:44 a.m.  
**Para:** 'victor escobar'; 'Marvin Valle'; 'LORENZO VARELA'; 'Jose Rivera'  
**CC:** 'Tamara Castro'; taller2@exasa.net; 'Fransico Abufele'; 'Juan Francisco Cubillo'  
**Asunto:** RE: agrolibano 1x40 con genset para cargar melon

Buen día,

Tomar nota se cambio el piloto por QUINTANILLA.  
Reportan piloto tuvo un accidente en PESPIRE.

Saludos.

---

**De:** Edgardo Hernández [mailto:sac11@exasa.net]  
**Enviado el:** martes, 20 de febrero de 2018 08:23 a.m.  
**Para:** 'victor escobar'; 'Marvin Valle'; 'LORENZO VARELA'; 'Jose Rivera'  
**CC:** 'Tamara Castro'; taller2@exasa.net  
**Asunto:** RV: agrolibano 1x40 con genset para cargar melon

**Buen día**

Asignar 1x40 con genset para retirar vacio de SYT lo antes posible y cargar en Finca Montelibano.

Piloto  
ARTURO RIOS

Entregar estas instrucciones a Piloto.

1 contenedor con temperatura 5.6 °C con ventilación 10% abierta para el booking # 57698551 finca montelibano TCLU1180604 chasis de 2 ejes

Este contenedor necesito que pase mañana a las 9:00 A.M, por GENTEC cargando paletas estas se descargarán en finca montelibano y ahí mismo será cargado el contenedor con fruta

La dirección es la siguiente:

GENTEC AGROPECUARIA

Km 17 carreteras a occidente contiguo al 3er batallon de  
infanteria

Naco, Cortes, Honduras

C.A.

Contacto: Fermin Cardenas    Celular = 99201864

Excequiel Andino

99219105

SALUDOS



Libre de virus. [www.avg.com](http://www.avg.com)