



GOBIERNO DE LA
REPÚBLICA DE HONDURAS

★ ★ ★ ★ ★

EMPRESA NACIONAL DE
ENERGÍA ELÉCTRICA
ENEE

1497420

CÓDIGO CLIENTE

FECHA DE LECTURA: 17/ENE/2019
FECHA DE VENCIMIENTO: 01/FEB/2019
PERÍODO: 17/DIC/2018 a 17/ENE/2019
DÍAS DE FACTURACIÓN: 31
NÚMERO DE FACTURA: 0120191497420

DATOS PERSONALES

NOMBRE: ZAVALA LUCIA
DIRECCIÓN: LAS LOMAS DE MEDINA 1ER CILEJON 120 PTO CORTES

111.0

01/FEB/2019

L 470.90

CONSUMO (kWh)

FECHA DE VENCIMIENTO

TOTAL A PAGAR

DATOS TÉCNICOS

NÚMERO DE MEDIDOR: 201000802
TIPO DE CONSUMO: RESIDENCIAL
UBICACIÓN: 000-088-125
OFICINA COMERCIAL: SAN PEDRO SULA
TARIFA: 101
TENSIÓN: V

DETALLE DE CONSUMO DE ENERGÍA

FECHA DE LECTURA ACTUAL: 17/ENE/2019
FECHA DE LECTURA ANTERIOR: 17/DIC/2018
LECTURA ACTUAL (kWh): 09566
LECTURA ANTERIOR (kWh): 9455
CONSUMO MEDIDOR: 0
ANTERIOR (kWh): 111
CONSUMO (kWh): 1
MULTIPLICADOR: 0
LECTURA ACTUAL (kVarh):
LECTURA ANTERIOR (kVarh):
CONSUMO (kVarh):
FACTOR DE POTENCIA:

CÁLCULO DE CONSUMO DE ENERGÍA

CARGO	L/kWh	CONSUMO	VALOR EN LEMPIRAS
0-50 kWh:	3.643	x 50.0	= 182.15
MAYORES A 50 kWh:	4.7404	x 61	= 289.16
TOTAL			= 471.31

HISTÓRICO DE CONSUMO (kWh) CONCEPTO DE COBRO EN LEMPIRAS

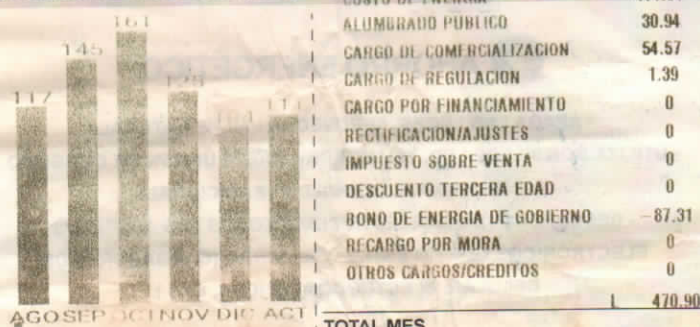

1497420

CÓDIGO CLIENTE

TOTAL MES L

470.90

SALDO PENDIENTE L

L 470.90

TOTAL A PAGAR L

ÚLTIMO PAGO L

445.83

FECHA ULT. PAGO:

25/DIC/2018

MESES EN MORA:

0

CONTRATO VIGENTE:

0

VALOR FINANCIADO L

CUOTA APLICADA:

DE

SU CONSUMO AUMENTO 7% AL INT. DEL 50% CONSUMO ANTERIOR + REGIA
RELEVE A LA ALIEN. EL PAGO PUNTUAL PARA EVITAR CORTES DE SERVICIO Y
PA. DE INT. RESES.