



RECEPCION DE CONTENEDORES VACIOS

No. 244698
Usuario: e.raymundo

Contenedor

Fecha de Recepción: 25/09/2025 14:43:01

No. de Contenedor: MSNU1965604 Año Construcción: 2024 Naviera: MSC
Tipo: 20DR Tara: 2,100.00 No. ATC: 562394946 Expira: 22/12/2025

Transportista

Ubicación en Predio

Transporte: EXA
Piloto: Javier alvarado
No. Licencia: 0801198417046
Placas: TAC3169

Numero de Calle o Avenida: Isla:
Bahia / Bloque:
Fila:
Altura / Nivel:

Descripcion Condicion: clase B, paneles rayados con manchas secas 25%, pisos rayados con manchas secas 25%

Ubicación de Botado

Favor dirijase a:

Por Consersa

Edy Mario Raymundo Morales

(E)

Piloto que Recibe

Javier alvarado

(F)

**ADMISIÓN TEMPORAL DE EQUIPOS DE CARGA**No. Autorización: **562394946**Aduana de Ingreso: **ADUANA INTEGRADA CORINTO** Fecha Solicitud: **24/09/2025**

Conforme a lo establecido en el artículo 427 del Reglamento del Código Aduanero Uniforme Centroamericano se admite la permanencia temporal del equipo de carga en el país por el plazo de tres meses, contados a partir de la fecha de ingreso a territorio nacional.

Prefijo y Número de Equipo: **MSNU1965604** Número de Manifiesto: **SN**
Documento de Transporte: **SN** Número de Declaración:
Indicador del Equipo: **Vacío** Empresa de Transporte: **TRANS.OLVIA QUINTANILLA**
Dimensiones del Equipo: **20 pies** Peso Bruto del Equipo: **2500**
País de Procedencia: **HONDURAS** País de Destino: **GUATEMALA**
Nombre del Piloto: **ALEX JAVIER ALVARADO GUIFARRO** Licencia de Conducir: **0801198417046**
Placas del Cabezal: **TCA3169** Código de Transportista: **TRANS.OLVIA QUINTANILLA**

Observaciones:

ATC INICIADO

Alex Alvarado
f. Representante Transportista

25 SEP. 2025

ADUANA INTEGRADA CORINTO
Lic. Jonathan Ernesto Ochoa Landaverry
Técnico de Aduanas
Gerencia Regional Nororiente

Firma y sello:



DECLARACIÓN ÚNICA CENTROAMERICANA (DUCA) -- IMPRESA --



Exportador / Proveedor	4.1. No. Identificación 05019007052502		4.2. Tipo Identificación RTN		Identificación de la Declaración													
	4.4. Nombre o Razón Social MSC HONDURAS S.A. DE C.V.		4.3. País Emisión HN		1. No. Correlativo o Referencia CHEP250317752Z	2. No. de DUCA 250016026444M v1	3. Fecha de Aceptación 25/09/2025											
Importador / Destinatario	5.1. No. Identificación ----		5.2. Tipo Identificación ----		7. Aduana Registro / Inicio Tránsito 0016, PASO FRONTERIZO CORINTO HN-GT		8. Aduana de Salida 0016, PASO FRONTERIZO CORINTO HN-GT											
	5.4. Nombre o Razón Social MSC GUATEMALA		5.3. País Emisión ----		9. Aduana de Ingreso ----		10. Aduana Destino ----											
	5.5. Domicilio Fiscal PREDIO ABIATAR KILOMETRO 293, PUERTO BARRIOS				11. Régimen Aduanero 3053, REEXPORTACION EN EL MISMO ESTADO DE IMPORT TEMPORAL	12. Modalidad ----	13. Clase ----	14. Fecha Vencimiento 25/09/2025										
DECLARANTE	6.1. Código 15435		6.2. No. Identificación 08019995348844		15. País Procedencia HN, HONDURAS		16. País Exportación HN, HONDURAS											
	6.3. Nombre o Razón Social SERVICIOS ADUANEROS ESPEC		6.4. Domicilio Fiscal TEGUCIGALPA, RESIDENCIAL		17. País Destino GT, GUATEMALA		18. Depósito Aduanero / Zona Franca ----											
TRANS-PORTA	19.1. Código ----		20. Modo de Transporte ----		21. Lugar de Embarque ----		22. Lugar de Desembarque ----											
	23.1. No. Identificación ----		23.2. No. Licencia de Conducir ----		24.1. Unidad Transporte TCI411	24.2. País de Registro ----	24.3. Marca ----	24.4. Chasis/Vin ----										
Conductor	23.3. País Expedición ----		23.4. Nombres y Apellidos FRANCISCO GONZALES LUIS ALONSO OLIVA		24.5. Identificación del Remolque o Semirremolque TRA8489	24.6. Cantidad de Unidades Carga (remolque y semirremolque) ----												
					24.7. Número de Dispositivo Seguridad (productos y mercancías) TRA8467	24.8. Equipamiento ----	24.9. Tamaño del Equipamiento ----	24.10. Tipo de Carga ----	24.11. Número/Número de Identificación de los Contenedores ----									
Valores Totales	25. Valor de Transacción 2,000.00 USD		26. Gastos de Transporte 100.00		27. Gastos de Seguro 30.00		28. Otros Gastos 0.00		32. Peso Bruto Total 6,000.00		33. Peso Neto Total 6,000.00		Liquidación General					
	29. Valor en Aduana Total 55,715.48 HNL		30. Incoterm FOB		31. Tasa de Cambio 26.157500								34.1. Tipo de Tributo ----	34.2. Total por Tributo ----	34.3. Modalidad Pago ----	34.4. Total General 0.00 HNL		
Mercancías	35. Cantidad Bultos 1.00		36. Clase de Bultos 02, CONTENEDOR		37. Peso Neto 3,000.00		38. Peso Bruto 3,000.00		39. Cupón Contingente ----		53.1. Tipo 53		53.2. Alicuota ----		53.3. Total ----		53.4. MP ----	
	40. Número Línea 1		41. País Origen CN, CHINA		42. Unidad Medida 15, Und		43. Cantidad 1.00		44. Acuerdo ----									
	45. Clasificación Arancelaria 8609.00.00.00		46. Descripción de las Mercancías CONTENEDOR USADO # MSNU3292457, SECO, 20 PIES DE L		47.1. Criterio para Certificar Origen ----		47.2. Reglas Accesorias ----											
	48. Valor de Transacción 1,000.00		49. Gastos de Transporte 50.00		50. Seguro 15.00		51. Otros Gastos 0.00		52. Valor en Aduana 27,857.74		53.5. Total General 0.00 HNL							
Datos Complementarios: C175=MSNU3292457; Observaciones: ---																		
Documentos de Soporte	54.1. Código del Tipo Documento 001		54.2. Número de Documento 2509		54.3. F. Emisión Documento ----		54.4. Fecha de Vencimiento ----		54.5. País de Emisión ----		54.6. Línea (a) a la que aplica el documento 0		54.7. Autoridad o Entidad que Emite el Doc. ----		54.8. Monto ----			
Observaciones y Firmas	55. Observaciones ** Canal Asignado: AMARILLO ** JHONY JOSUE RUBIO				Uso de Aduanas				Uso de Ventanilla Única									
					57. Firma, fecha y sello del funcionario autorizado por la Dirección General de Aduanas o de la Aduana de Salida Funcionario 001630561				58. Firma o Autorización de Ventanilla Única		59. Código de Exportador ----							
	56. Válida Hasta ----				Firma ----				Firma ----									
	60. Firma del Declarante 				61. El suscrito declara bajo la juramentación que las mercancías arriba detalladas son originarias de Nombre ---- Empresa ---- Cargo ----				62. El suscrito certifica bajo la juramentación que las mercancías arriba detalladas son originarias de y que los valores, gastos de transporte, seguro y demás datos consignados en este formulario son verdaderos. Nombre ---- Empresa ---- Cargo ----									

DUCA-D

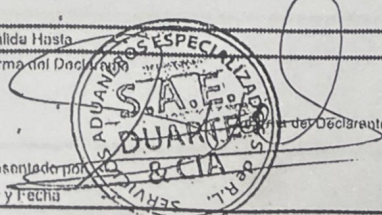

DECLARACIÓN ÚNICA CENTROAMERICANA (DUCA)
-- REVERSO --



<p>ADUANA DE PARTIDA</p> <p>Aduana de Partida 2. Código 3. País</p> <p>Dispositivo de Seguridad 5. Ruta a Seguir</p> <p>Fecha y Hora 7. Plazo en Horas</p> <p>Nombre, firma y sello del funcionario de aduana</p>	<p>ADUANA DE PASO</p> <p>10. Aduana de Paso 11. Código</p> <p>12. Numero de dispositivo de seguridad nuevo</p> <p>13. Fecha y Hora</p> <p>14. Nombre, firma y sello del funcionario de aduana</p>
<p>Observaciones</p>	<p>9. Observaciones</p>
<p>ADUANA DE PASO</p> <p>Aduana de Partida 2. Código 3. País</p> <p>Dispositivo de Seguridad 5. Ruta a Seguir</p> <p>Fecha y Hora 7. Plazo en Horas</p> <p>Nombre, firma y sello del funcionario de aduana</p>	<p>ADUANA DE PASO</p> <p>10. Aduana de Paso 11. Código</p> <p>12. Numero de dispositivo de seguridad nuevo</p> <p>13. Fecha y Hora</p> <p>14. Nombre, firma y sello del funcionario de aduana</p>
<p>Observaciones</p>	<p>9. Observaciones</p>
<p>ADUANA DE PASO</p> <p>Aduana de Partida 2. Código 3. País</p> <p>Dispositivo de Seguridad 5. Ruta a Seguir</p> <p>Fecha y Hora 7. Plazo en Horas</p> <p>Nombre, firma y sello del funcionario de aduana</p>	<p>ADUANA DE DESTINO</p> <p>10. Aduana de Paso 11. Código</p> <p>12. Numero de dispositivo de seguridad nuevo</p> <p>13. Fecha y Hora</p> <p>14. Nombre, firma y sello del funcionario de aduana</p>
<p>Observaciones</p>	<p>9. Observaciones</p>

DECLARACIÓN ÚNICA CENTROAMERICANA (DUCA) -- DUCA POR LINEA --



1. Correlativo o Referencia
CHEP250317752Z



2. No. de DUCA
250016026444M v1

3. Fecha de Aceptación
25/09/2025

Página 3 de 3

Mercancías						Liquidación por Línea			
	35. Cantidad de Bultos	36. Clase de Bultos	37. Peso Neto	38. Peso Bruto	39. Cuota Contingente	53.1. Tipo	53.2. Allicuota	53.3. Total	53.4. MP
	1.00	02, CONTENEDOR	3,000.00	3,000.00	---	---	---	---	---
40. Número de Línea	2	41. País de Origen CN, CHINA	42. Unidad de Medida 16, Und	43. Cantidad 1.00	44. Acuerdo ---	---	---	---	---
45. Clasific. Arancelaria 8809.00.00.00.00	46. Descripción de las Mercancías CONTENEDOR USADO # MSNU1985604, SECO, 20 PIES DE L				47.1. Criterio C. Origen ---	47.2. Reglas Accesorias ---	---	---	---
48. Valor de Transacción 1,000.00	49. Gastos Transporte 50.00	50. Seguro 15.00	51. Otros Gastos 0.00	52. Valor en Aduana 27,857.74	---	---	---	---	---
Datos Complementarios: C175=MSNU1985604; Observaciones: ---						53.5. Total General		0.00 HNL	

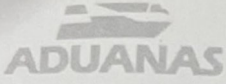
DECLARACIÓN ÚNICA PARA LOS EFECTOS DE IMPORTACIÓN Y EXPORTACIÓN

 Administración Aduanera de Honduras		ADMINISTRACION ADUANERA DE HONDURAS AUTORIZACION LEVANTE DE MERCANCIAS 0025 – ADUANA EL POY CANAL VERDE			
OPERACIÓN	IMPORTACION	NUMERO DUCA	250025020591J		
FECHA REGISTRO	18/08/2025 17:27:19	AUTORIZACION SALIDA	18/08/2025 17:53:14		
REGIMEN ADUANERO	5300, IMPORTACION TEMPORAL CON REEXPORTACION EN MISMO ESTADO				

DETALLE DEL OBLIGADO TRIBUTARIO					
RTN Importador	05019007052562	Nombre Importador	MSC HONDURAS S.A. DE C.V.		
RTN Declarante	08019995348844	Nombre Declarante	SERVICIOS ADUANEROS ESPECIALIZADOS DUARTE Y CIA S DE R,L		
DETALLE DE LA CARGA AUTORIZADA					
No. Manifiesto	250025MATI005660J	Doc. Transporte	00251608-2025		
Bultos Autorizados	4 Bultos	Peso Autorizado	12,000 Kilos		
Depósito Mercancías	---				
No. Contenedores	- FIN -				

DETALLE DE ITEMS – 4 ítems							
#	Arancel	Detalle	Total Bultos	Peso Bruto	Cantidad		Info. Adicional u Observaciones
					Estadística	Comercial	
1	8609.00.00.00.00	CONTENEDOR USADO # MSNU2727581, SECO, 20 PIES DE LARGO	1.00	3,000.000	1.00 Und	1.00 Und	C175=MSNU2727581
2	8609.00.00.00.00	CONTENEDOR USADO # MSNU3292457, SECO, 20 PIES DE LARGO	1.00	3,000.000	1.00 Und	1.00 Und	C175=MSNU3292457
3	8609.00.00.00.00	CONTENEDOR USADO # MSNU1965604, SECO, 20 PIES DE LARGO	1.00	3,000.000	1.00 Und	1.00 Und	C175=MSNU1965604
4	8609.00.00.00.00	CONTENEDOR USADO # MSNU3063337, SECO, 20 PIES DE LARGO	1.00	3,000.000	1.00 Und	1.00 Und	C175=MSNU3063337
- Ultima Línea -							

Fecha Autorización	18/08/2025 17:53:14	Autorizado por	Sistema de Aduanas
--------------------	---------------------	----------------	--------------------

PILOTO: ELDER ADALID SALVADOR
 PLACA: TCH2501, TRA8569

PILOTO: JUAN MANUEL REYES
 PLACA: TCH4272, TRA8574

PILOTO: CLIFFOR LAURENCE SOLIS
 PLACA: TCG4768, TRA9158

PILOTO: ARLIN ANTONIO FERNANDEZ
 PLACA: TCG4489, TRA8568



ADMISIÓN TEMPORAL DE EQUIPOS DE CARGA

No. Autorización: 556484775

Fecha de Ingreso: **PUERTO BARRIOS** Fecha Solicitud: **06/08/2025**

De acuerdo a lo establecido en el artículo 427 del Reglamento del Código Aduanero Uniforme Centroamericano se permite la permanencia temporal del equipo de carga en el país por el plazo de tres meses, contados a partir de la fecha de ingreso a territorio nacional.

Nombre y Número de Equipo: **MSNU1965604** Número de Manifiesto: **SG125000215**
Documento de Transporte: **MEDUHI236405** Nro. Orden Declaración: **GT25000001491697**
Estado del Equipo: **Lleno** Empresa Naviera: **Mediterranean Shipping Company Guatemala,**
Descripción del Equipo: **20x8.5 Passive Vents** Peso Bruto del Equipo: **24180**
Nombre del Buque: **MSC HUSUM III** Número Viaje del Buque: **XA518A**
Fecha de Arribo Buque: **11/05/2025** Puerto de Embarque: **Paraná**
País de Procedencia: **Brazil** País de Destino: **El Salvador**
Nombre del Piloto: **PABLO CESAR GUDIEL LEON** Licencia de Conducir: **2960 62499 1801**
Número del Cabezal: **C556BKY** Código Transportista: **GT59C/ORTEGA POLANCO MERCHANT**
Aduanas: **LA CONSTANCIA LTDA. DE C.V./MERC VARIADA**

ATC CULMINADO
07 AGO 2025

ADUANA LA ERMITA

Firma y sello

CHIQUITA GUATEMALA, S.A.
PUERTO BARRIOS, IZABAL
07 AGO 2025

DESPACHADO

f. Representante Naviera

07 AGO 2025

AUTORIZADO

07 AGO 2025

HR FIRMAS
Florencia Cabel

HR FIRMAS
Florencia Cabel

DIRECCIÓN GENERAL DE ADUANAS
EL SALVADOR



CONFIDENCIAL

REPUBLICA DE EL SALVADOR C.A.

AUTORIZACION PARA EL REGIMEN DE IMPORTACION DE VEHICULO USADOS

ccion General

Fecha de Ingreso	06/08/2025	02. Aduana	08 TERRESTRE ANGUIATÚ	03. No.	931630
Regimen	REGIMEN DE IMPORTACION TEMPORAL DE CONTENEDORES				
Compania/R. Social	MEDITERRANEAN SHIPPING COMPANY EL	06. NIT	06140401071014	07. No. Pasaporte	
Codigo de Auxiliar	AG019	09. E-Mail		10. Telefono	
CALLE FRANCISCO GAVIDIA #17 COLONIA ESCALON, SAN SALVADOR, EL SALVADOR			null		

en Aduana		Documentos que presenta	
Libros	3,115.00	13. FOB Facturas	Codigo Referenci
Pagos a	0.0	15. Forma de Garantia GLOBAL	Codigo Referenci
			Codigo Referenci

opcion de Vehiculo	
Origen de Procedencia	17. Chasis Grabado
Motor	20. Año
Modelo y Estilo	23. Clase
Combustible	26. Tipo de Capacidad PIES
Cilindros	29. Cilindrada(c.c) 0
puertas 0	32. No. Placa Contenedor MSNU1965604
Identificacion Vehiculo	35. Ubicación Volante
Color	38. Tipo de Cama
Modelo Vehiculo	41. Categoría Especial
Observaciones	GARANTIA: FIANZA 1026311 VIGENCIA 05/09/2024 AL 05/09/2025, RESOL. NO. 641/12/AFP/16

Conductores Autorizados

Yo juramento que la informacion contenida en el presente documento es expresion fiel de la verdad por lo que asumo responsabilidad correspondiente. De no salir del pais o poner bajo control aduanero el vehiculo antes del vencimiento de este permiso, se considerará conducta constitutiva de una infracción aduanera tributaria, tipificada en el artículo "j" de la Ley Especial para Sancionar

Nombre y Firma del Declarante

90	Dias	Fecha	Fecha	03/11/2025
----	------	-------	-------	------------

08 TERRESTRE ANGUIATÚ	Nombre, firma y sello del Funcionario Paul Antonio Hernández Oficial Aduanero CR-2684 Dirección General de Aduanas	
06/08/2025		
AG.06140401071014		
AUTORIZACION DE INICIO	18/08/2025	AUTORIZACION DE FIN

06/08/2025

DECLARACION UNICA CENTROAMERICANA (DUCA)



Exportador / Proveedor	4.1 No. Identificación	4.2 Tipo Identificación	ARE	Identificación de la declaración					
	06142510021011	4.3 País Emisión	El Salvador	1 No Correlativo o referencia	2 No de DUCA	3 Fecha de aceptación			
Importador / Destinatario	4.4 Nombre o razón social	LA CONSTANCIA LIMITADA DE CAPITAL V AVENIDA INDEPENDENCIA S/N 526		0754960	202511111110	16/08/2025			
	4.5 Domicilio fiscal			7 Aduana registro/Inicio tránsito	8 Aduana salida				
Declarante	5.1 No Identificación	5.2 Tipo identificación		11 TERRESTRE EL POY	11 TERRESTRE EL POY				
	5.4 Nombre o razón social	CERVECERIA HONDUREÑA S.A. DE C.V. BRR GUADALUPE SALIDA BOULEVAR P. CORTES SAN PEDRO SULA, HONDURAS		9 Aduana ingreso	10 Aduana destino				
Transportista	5.5 Domicilio fiscal			11 TERRESTRE EL POY	11 TERRESTRE EL POY				
	6.1 Código	075		11 Regimen aduanero	12 Modalidad	13 Clase	14 Fecha Vencimiento		
Conductor	6.2 No Identificación	NULL		02 - Exportación Definitiva 3-TELEDESPACHO DE MERCANCIAS					
	6.3 Nombre o razón social	RAMIREZ PINEDA, GUILLERMO ANTONIO RESIDENCIAL SAN RAFAEL SOBRE CALLE SAN RAFAEL, BLOCK K, CASA 2, SANTA		15 País procedencia	16 País exportación				
Valores Totales	6.4 Domicilio fiscal			HN - Honduras	SV - El Salvador				
	19.1 Código			17 País destino	18 Depósito aduanero/ Zona franca				
Conductor	19.2 Nombre			HN - Honduras					
	20 Modo transporte	3 - TERRESTRE		21 Lugar de embarque	22 Lugar desembarque				
Conductor	23.1 No identificación	23.2 No licencia de conducir		24.1 identificación de la unidad de transporte	24.2 País registro	24.3 Marca	24.4 Chasis		
	23.4 Nombres y Apellidos	23.3 País expedición		24.5 identificación del remolque o semiremolque	24.6 Cantidad de unidades de carga (remolques o semiremolques)				
Valores Totales	24.7 Numero de dispositivo de seguridad (precintos o marchamos)	24.8 Equipamiento	24.9 Tamaño del equipamiento	24.10 Tipo de carga	24.11 Numero(s) identificación de contenedor(es)				
		14	MSNU1965604	13	Ver Anexo				
Valores Totales	25 Valor de transacción	26 Gastos de transporte	27 Gastos de seguro	28 Otros gastos	32 Peso Bruto total	33 Peso Neto total	Liquidación General		
	26,203.60	1,900.00	338.80	168.80	24,180.00	S/N	34.1 Tipo tributo	34.2 Total tributo	
Valores Totales	29 Valor en aduana Total	30 Incoterm	31 Tasa de cambio				DAI	0.00	
	28,611.20	EXW	1				IVA	0.00	
Valores Totales							VTS	15.93	
							ITS	2.07	
Valores Totales							34.4 Total	18.00	
Valores Totales	35 Cantidad de bultos	36 Clase de bultos	37 Peso neto	38 Peso bruto	39 Cuota contingente	Liquidación por Línea			
	1,000	ZB	24,180.00	24,180.00		53.1 Tipo	53.2 Porcentaje	53.3 Total	53.4 MP
Valores Totales	40 Numero de línea	41 País origen	42 Unidad de medida	43 Cantidad	44 Acuerdo	DAI	0.00	0.00	3
	1	BR - Brasil	15 Cantidad (cuantía)	24,040.000		IVA	13.00	3,719.45	3
Valores Totales	45 Clasificación arancelaria	46 Descripción de las mercancías		47.1 Criterio para certificar origen	47.2 Reglas accesorias	VTS	0.00	15.93	1
	17023012 00	GLUCOSA A GRANEL				ITS	0.00	2.07	1
Valores Totales	48 Valor de transacción	49 Gastos de transporte	50 Seguro	51 Otros gastos	52 Valor en aduana	53.5 Total General			
	26,203.60	1,900.00	338.80	168.80	28,611.20	18.00			
Valores Totales	54.1 Código tipo de documento	54.2 Número de documento	54.3 Fecha de emisión de documento	54.4 Fecha de vencimiento	54.5 País de emisión de documento	54.6 Línea (al que aplica el documento)	54.7 Nombre de la autoridad o entidad que emitió el documento de soporte	54.8 Monto	
	380	17XBS01010000588	13/08/2025			1		26203.6	
Valores Totales	730	17XBS01010000588	16/08/2025			1			
	785	17XBS01010000588	16/08/2025			1			
Observaciones	Cliffor Laurence Solis				57 Firma, fecha y sello del funcionario autorizado por la Dirección General de Aduanas o de la aduana de salida.		58 Firma y autorización de ventanilla única.		59 Código de Exportador
	TCG4768, TRA9158								06142510021011
				Firma		Firma			

DECLARACION UNICA CENTROAMERICANA (DUCA)



- HOJA DE AMPLIACIÓN DE INFORMACIÓN -

1. No Correlativo o referencia: 0754960
2 No de DUCA: 202511111110
3 Fecha de aceptación: 16/08/2025

Hoja 4 De 4

Número de línea	Equipamiento	Tamaño de Equipo	ID Equipamiento	Contenedor	Número de Paquetes	Tipo de Contenedor	Tipo de Carga	Tara	Peso de Mercancía
1	14	MSNU1965604	TCG4768, TRA9158		1.000			13	24,180.3

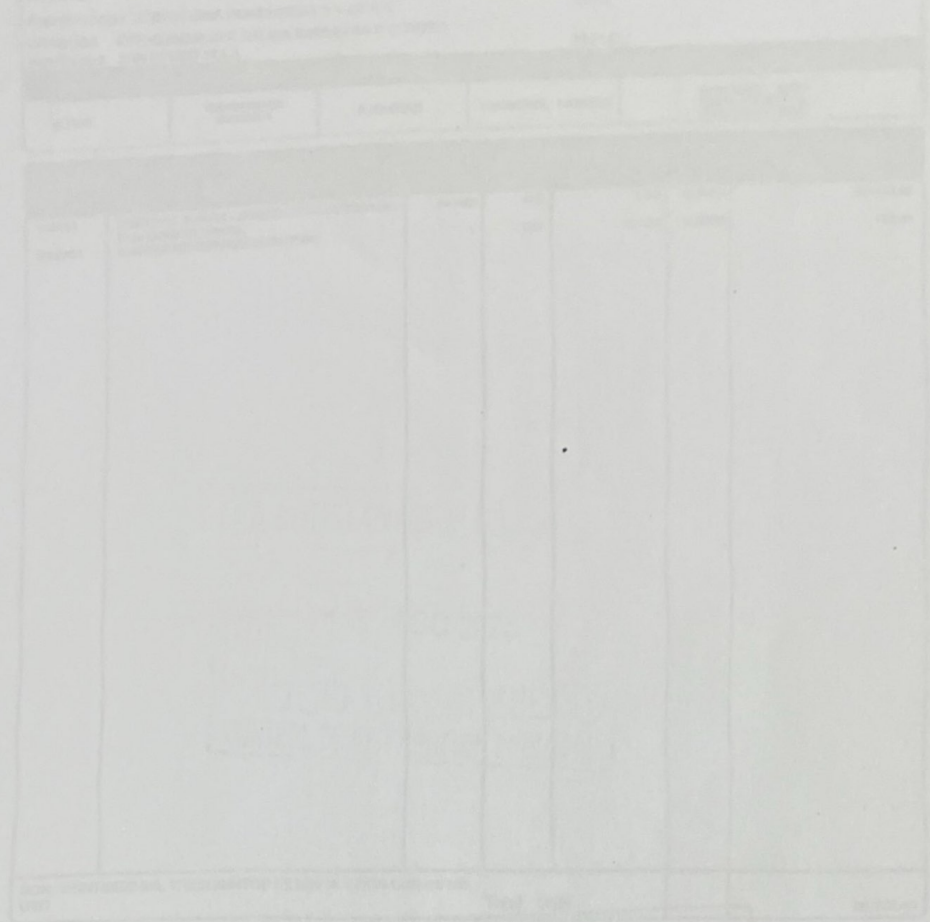

LA CONSTANCIA

LO MEJOR DE NOSOTROS

La Constancia, Ltda. de C.V.
Fabricación de cerveza

Av. Independencia No. 526, San Salvador, El Salvador. Tel: (503) 2209-7555

Sugerencias o comentarios llámenos al Tel.: 800-8080 y 2222-8080

Formulario Unico
21DS017U00072896
Factura de Exportación
17XBS010100005882
N.I.T. 0614-251002-101-1
N.R.C. 145663-4

Nombre: CERVECERIA HONDURENA S A DE C V	N.I.T. ó D.U.I.: 08019003077680
Razón social: CERVECERIA HONDURENA S A DE C V	Giro:
Dirección: BRR GUADALUPE SALIDA BOULEVAR P CORTES	N.R.C.:
País/Ciudad: SAN PEDRO SULA	

Cod. Cliente	Forma de pago	Plazo de crédito	Fecha/Hora venta	Expedida en
ICH00	TRANSFERENCIA BANCARIA	A 30 DIAS	13/08/2025 14:49:26	SAN SALV. SAN SALV. CENTRO, SAN SALV. ESA

CÓDIGO	DESCRIPCIÓN	Cantidad	U. Med.	PRECIO		G. Alcohol	VENTAS AFECTAS US\$
				UNITARIO US\$	US\$		
102184	BREWIGILL @ 45/82 - JARABE DE GLUCOSA Lote: País: ORIGEN BRASIL	24,040	KG	1.09	26,203.60	0,000%	26,203.60
3300831	GASTOS DE EMPAQUE Lote: País:	1	UN	168.80	168.80	0,000%	168.80
SON: VEINTISEIS MIL TRESCIENTOS SETENTA Y DOS CON 40/100 USD				Total US\$	26,372.40		

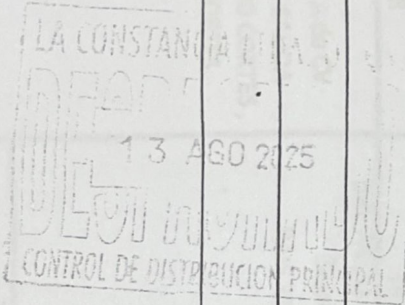

Xiomara Ramos
Facturación/Exportación
Firma responsable despacho

Nombre responsable despacho

Peso Bruto: 24,180 KG
Total Hectolitros: 0
Incoterm 2020: EXW

ON LINE SYSTEMS S.A. DE C.V. 0614-180897-102-1 100960-5 VILLAS DE VERSALES BLOCK D PSJ NO. 1 Aut. 888-DGII Fecha 13/01/2003 Res. 15002-RES-CR-57688-2021 Del 21DS017U000000001 al 21DS017U000000000 Fec Auto. 13/09/2021



13/08/2025 14:54:51
EX-F-007-E<<V5>> JDT:lcexp4_sap jul-21



Ship to: CERVECERIA HONDURENA S A DE C V, BRR GUADALUPE SALIDA BOULEVAR P CORTES SAN PEDRO SULA

- CENTROS DE DISTRIBUCIÓN**
- Hacienda El Coyolito, Polígono La Carretera #6-C, Tejuila, Chalatenango. Tel. 2309 3826
 - Km. 68 1/2 Carret. a Metapan, Santa Ana. Tel 2479-0222
 - Carretera a Soconusco, km. 61 Tel. 2451-8844
 - Urb. San Pablo, Calle L-1, Soyapango, San Salvador Tel. 2251-8555
 - Carretera Panamericana, salida a San Salvador km. 131 1/2, San Miguel Tel 2682-1500
 - Km. 14 1/2 Carretera Troncal del Norte, Cantón San Nicolás Tel 2216-0985
 - Calle Circunvalación, Barrio San Carlos entre 4a. y 6a. Av. Sur, La Unión. Tel 2604-1937
 - Carretera Litoral, Km 108, salida a San Salvador, Usulután. Tel. 26-26-90-51
 - Km 40, Carr. a Comalapa, frente a ex peaje de San Luis Talpa, La Paz. Tel. 7744-1926
 - Carr. a Ilobasco Km 43 1/2, Cantón El Espinal, San Rafael Cedros, Cuscatlán. Tel 2378-0500

- PLANTAS DE PRODUCCIÓN**
- Paseo Independencia N° 526 San Salvador Tel 2231-5444
 - Paseo Independencia N° 545 San Salvador Tel 2231-5444
 - Nizapa km. 20 1/2, Cantón Galera Quemada, Carretera, a Quezaltepeque Tel 2201-0777
- NOTAS IMPORTANTES**
1. Cajas y botellas no se venden. La empresa recibe por ellas una garantía por devolución de envases y cajas ("GD"), la cual se reintegrará de conformidad con las políticas de la empresa.
 2. En caso de mora se cobrará el 3% de interés mensual.
 3. En caso de cheque rechazado, la empresa se reserva el derecho de realizar un cargo administrativo de 520 más IVA.

Quintuplicado

Flete

	ADMINISTRACION ADUANERA DE HONDURAS AUTORIZACION LEVANTE DE MERCANCIAS 0025 - ADUANA EL POY CANAL VERDE	
----------------------------------------------------------------------------------	--------------------------------------------------------------------------------------------------------------------------------	-------------------------------------------------------------------------------------

OPERACIÓN	IMPORTACION	NUMERO DUCA	250025020573J
FECHA REGISTRO	18/08/2025 15:36:39	AUTORIZACION SALIDA	18/08/2025 16:01:29
REGIMEN ADUANERO	4000, IMPORTACION DEFINITIVA CANCELA TITULO DE TRANSPORTE		

DETALLE DEL OBLIGADO TRIBUTARIO

RTN Importador	08019003077680	Nombre Importador	CERVECERIA HONDUREÑA SA DE CV
RTN Declarante	08019009210038	Nombre Declarante	VESTA CUSTOMS SA DE CV

DETALLE DE LA CARGA AUTORIZADA

No. Manifiesto	250025MATI005676Z	Doc. Transporte	002517XBS010100005882
Bultos Autorizados	1 Bultos	Peso Autorizado	24,180 Kilos
Depósito Mercancías	---		
No. Contenedores	- FIN -		

DETALLE DE ITEMS - 1 ítems

#	Arancel	Detalle	Total Bultos	Peso Bruto	Cantidad		Info. Adicional u Observaciones
					Estadística	Comercial	
1	1702.30.12.00.00	JARABE DE GLUCOSA (BREW GILL 45/82-JARABE DE GLUCOSA)	1.00	24,180.000	24,040.00 KgN	24,040.00 KgN	---
- Ultima Línea -							

Fecha Autorización	18/08/2025 16:01:29	Autorizado por	Sistema de Aduanas
--------------------	---------------------	----------------	--------------------

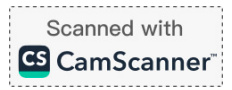



4.2 Tipo Identificación ARE
 4.3 País Emisión El Salvador
 LA CONSTANCIA LIMITADA DE CAPITAL V
 AVENIDA INDEPENDENCIA S/N 526

Identificación de la declaración

1 No Correlativo o referencia 0754960
 2 No de DUCA 202511111110
 3 Fecha de aceptación 16/08/2025



5.2 Tipo Identificación
 5.3 País Emisión Honduras
 CERVECERIA HONDUREÑA S.A. DE C.V.
 BRR GUADALUPE SALIDA BOULEVAR P. CORTES SAN
 PEDRO SULA, HONDURAS

7 Aduana registro/Inicio tránsito 11 TERRESTRE EL POY
 8 Aduana salida 11 TERRESTRE EL POY
 9 Aduana ingreso 11 TERRESTRE EL POY
 10 Aduana destino 11 TERRESTRE EL POY

075
 NULL
 RAMIREZ PINEDA, GUILLERMO ANTONIO
 RESIDENCIAL SAN RAFAEL SOBRE CALLE
 SAN RAFAEL, BLOCK K, CASA 2, SANTA

11 Regimen aduanero 12 Modalidad 13 Clase 14 Fecha Vencimiento
 02 - Exportacion Definitiva 3-TELEDESPACHO DE MERCANCIAS

19.1 Código
 19.2 Nombre
 20 Modo transporte 3 - TERRESTRE

15 País procedencia HN - Honduras
 16 País exportación SV - El Salvador
 17 País destino HN - Honduras
 18 Depósito aduanero/ Zona franca
 21 Lugar de embarque SVEPY - EL POY
 22 Lugar desembarque

23.1 No identificación
 23.2 No licencia de conducir
 23.3 País expedición

24.1 Identificación de la unidad de transporte
 24.2 País registro
 24.3 Marca
 24.4 Chasis
 24.5 Identificación del remolque o semirremolque
 24.6 Cantidad de unidades de carga (remolques o semirremolques)

23.4 Nombres y Apellidos
 23.5 País expedición

24.7 Numero de dispositivo de seguridad (precintos o marchamos)
 24.8 Equipamiento 14
 24.9 Tamaño del equipamiento MSNU1965604
 24.10 Tipo de carga 13
 24.11 Numero(s) identificación de contenedor(es) Ver Anexo

25 Valor de transacción 26 Gastos de transporte 27 Gastos de seguro 28 Otros gastos 32 Peso Bruto total 33 Peso Neto total

29 Valor en aduana Total 30 Incoterm 31 Tasa de cambio

Liquidación General		
34.1 Tipo tributo	34.2 Total tributo	34.3 Modalidad pago
DAI	0.00	EFFECTIVO
IVA	0.00	EFFECTIVO
VTS	15.93	EFFECTIVO
ITS	2.07	EFFECTIVO
34.4 Total	18.00	

35 Cantidad de bultos 36 Clase de bultos 37 Peso neto 38 Peso bruto 39 Cuota contingente
 40 Numero de línea 41 País origen 42 Unidad de medida 43 Cantidad 44 Acuerdo
 45 Clasificación arancelaria 46 Descripción de las mercancías 47.1 Criterio para certificar origen 47.2 Reglas accesorias
 48 Valor de transacción 49 Gastos de transporte 50 Seguro 51 Otros gastos 52 Valor en aduana

Liquidación por Línea			
53.1 Tipo	53.2 Porcentaje	53.3 Total	53.4 MP
DAI	0.00	0.00	3
IVA	13.00	3,719.45	3
VTS	0.00	15.93	1
ITS	0.00	2.07	1
53.5 Total General		18.00	

54.1 Código tipo de documento	54.2 Número de documento	54.3 Fecha de emisión de documento	54.4 Fecha de vencimiento	54.5 País de emisión de documento	54.6 Línea (al que aplica el documento)	54.7 Nombre de la autoridad o entidad que emitió el documento de soporte	54.8 Monto
380	17XBS01010000588	13/08/2025			1		26203.6
730	17XBS01010000588	16/08/2025			1		
785	17XBS01010000588	16/08/2025			1		

55 Observaciones
 Clifford Laurence Solis
 TCG4768, TRA9158
 Salida hasta
 Firma del Agente aduanero

Uso de Aduanas
 57 Firma, fecha y sello del funcionario autorizado por la Dirección General de Aduanas o de la aduana de salida.
 Firma
 61 El suscrito declara bajo fe de juramento que las mercancías arriba detalladas son originarias de _____
 Nombre

Uso de Ventanilla Única
 58 Firma y autorización de ventanilla única.
 Firma
 59 Código de Exportador 06142510021011
 62 El suscrito certifica bajo fe de juramento que las mercancías arriba detalladas son originarias de _____ y que los valores, gastos de transporte, seguro y demás datos consignados en este formulario son verdaderos.
 Nombre

- HOJA DE AMPLIACIÓN DE INFORMACIÓN -



2 No de DUCA 3 Fecha de aceptación
202511111110 16/08/2025 Hoja 3 De 4

Descripción Comercial

Marcas y Numero 1

Marcas y Numero 2

GLUCOSA A GRANUL

S/M,FACT No:17XBS010100005882

S/N



Nota de Salida/Entrada

Oficina de aduana TERRESTRE EL POY

Información general

Num. de nota de salida 2025/S/21010 Emitido en 18/08/2025 09:32 Por paul.hernandez

Entrada en ZONA PRIMARIA A.T. EL POY
Declarante: RAMIREZ PINEDA, GUILLERMO
ANTONIO
RESIDENCIAL SAN RAFAEL SOBRE
CALLE

Identificación del transporte

Registro TCG4768, TRA9158 ✓ Nacionalidad Honduras Conductor 0104197800470
CLIFFOR LAURENCE SOLIS ✓

Identificación de mercancía

Declaración: 2025 0754960 Manifiesto: No. DT : 17XBS010100005882
1 11110 16/08/2025 Evaluación: L 20629 16/08/2025 Núm. de 1
Línea 1 Contenedor: Sello:
Núm. y tipo de paquetes Marcas y número Peso bruto
1 Bolsa S/M, FACT No: 17XBS010100005882 24180
S/N
Código de producto Descripción de mercancías
17023012 - - - Jarabe de glucosa

Aduana El Salvador
Paul Antonio Hernández
Oficial Aduanero
Dirección CP 1600
Sello de oficina

Firma

