

SERVICIO DE TRANSPORTE PÚBLICO DE CARGA

PERMISO DE EXPLOTACIÓN: PE-CNE-44-18

20241106CGR00385-00264

CERTIFICADO DE OPERACIÓN: CO-CGR-2380-20

COC-22856

FECHA EXPIRACIÓN: 14/05/2027

1. DATOS DEL CONCESIONARIO			
1.1 Concesionario	TREXA, S.A. DE C.V.		
1.2 Afiliado/Socio	NO APLICA		
1.3 RTN Concesionario	05019013602916		
1.4 Fecha Expedición	06/11/2024	1.5 Resolución	PCDTT-IHTT-T-012851-2024
2. CARACTERISTICAS DEL VEHICULO			
2.1 VIN	1DW1A4820SS925507	2.2 Placa	TRC9087
2.3 Serie	1DW1A4820SS925507	2.4 Motor	N/A
2.5 Marca	STOUGHTON	2.6 Color	BLANCO
2.7 Año	1995	2.8 Tipo	S2
2.9 Certificado Anterior	N/A	2.10 Número de Registro DGT	N/A
NUMERO DE REGISTRO: 0501-CGR-1022			
3. DATOS DEL SERVICIO			
3.1 Categoría	CARGA GENERAL REMOLQUE/PLATAFORMA		



RAFAEL E. BARAHONA
Comisionado Presidente

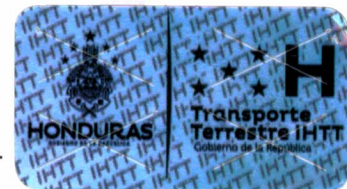

CONDICIONES BÁSICAS DE LA PRESENTE CONCESIÓN Y DE LA PRESTACIÓN DEL SERVICIO PÚBLICO DERIVADO DE LA MISMA.

Dando cumplimiento a lo establecido en el **Artículo 31 de la Ley del Transporte Terrestre de Honduras**, queda notificado oficialmente el presente Concesionario que, el Estado de Honduras, por medio del IHTT, se reserva la potestad privativa de renovar o no, la presente concesión; así mismo para cancelarla o modificarla, en cualquier momento, siempre que medien motivos suficientes, de conformidad a la Ley de Transporte Terrestre de Honduras, su Reglamento General, sus Reglamentos Especiales, al Contrato de Concesión suscrito o, a las decisiones que emanen de la Comisión Directiva del Transporte Terrestre.

Sin perjuicio de lo anterior, la presente Concesión y el Concesionario están sujetos a lo dispuesto en el **Artículo 43 de la Ley de Transporte Terrestre de Honduras**, en el cual se detallan las causas por las que se extinguen los Permisos de Explotación y Certificados de Operación, en consecuencia, entre otras disposiciones, no puede el Concesionario alterar las condiciones del servicio establecidas en la concesión; o, incumplir las obligaciones establecidas en el Contrato de Concesión suscrito, **quedando, a su vez, obligado a adoptar y cumplir las mayores y mejores condiciones de calidad, seguridad, comodidad, eficiencia, economía e higiene en favor del usuario del transporte terrestre, cliente y protagonista principal de este servicio público.**

Además de lo anterior, el presente Concesionario, deberá dar cumplimiento a lo establecido en el **Artículo 72 de la Ley de Transporte Terrestre de Honduras**, en consecuencia, se obliga a no utilizar unidades inscritas en rutas, para prestar servicios especiales o viceversa, a excepción de las salvedades y autorizaciones del IHTT; a no operar donde y como no ha sido autorizado por el IHTT; a no suspender arbitrariamente la prestación del servicio durante la vigencia de la presente concesión, salvo caso fortuito o fuerza mayor, a juicio del IHTT; a mantener al día las pólizas de seguros correspondientes; a cumplir con el sistema de evaluación de la calidad del servicio; a permitir el ingreso de los Inspectores y Técnicos del IHTT o a quien éste designe para la realización de todas aquellas inspecciones que se requieran en sus instalaciones, unidades y equipos; a mantener el aseo de las unidades y de las instalaciones del servicio; a prestar un trato especial a los adultos mayores, mujeres embarazadas, madres lactantes y personas con capacidades o retos especiales, disponiendo en su favor de dos (2) asientos debidamente rotulados, próximos a las puertas de abordaje para su uso preferencial; a no transportar en sus unidades pasajeros o carga, en número o peso que exceda el límite legal establecido o adulterar el peso consignado en el manifiesto de origen; a no enajenar el Permiso de Explotación y los Certificados de Operación que nacen de éste, bajo ningún título, así como los derechos y acciones derivados de los mismos, salvo en los casos y procedimientos previamente autorizados por el IHTT de conformidad a la normativa vigente y aplicable; a no desobedecer las disposiciones emitidas por el IHTT, sin perjuicio de incurrir en la responsabilidad administrativa, civil y penal correspondiente; a cerciorarse que el piloto de la unidad ostente la aptitud necesaria para este servicio y, a que no conduzca bajo los efectos del alcohol u otras sustancias psicotrópicas o estupefacientes; y, en general, dar estricto e ineludible cumplimiento a todo lo demás establecido en la Ley de Transporte Terrestre de Honduras, su Reglamento General, así como demás Reglamentos Especiales que se emitan, a las cláusulas contenidas en el Contrato de Concesión suscrito, así como a las disposiciones emitidas por la Comisión Directiva del Instituto Hondureño del Transporte Terrestre (IHTT), demás leyes, Reglamentos Especiales y normas aplicables.