



"SOLICITUD DE REVISION FISICA VEHICULOS EXTERNOS"

Versión: 02
Elaborado por: Servicios Consolidados de Honduras
S. De R.L. De C. V.

Código: SCDEH-RE-ORP-002
Fecha de emisión: 01 de Enero de 2020

DATOS GENERALES

Agencia aduanera:

Buzman y compañía

Identificación (RTN):

05019007076184

Nombre de propietario de vehículo:

EXA SA DE CV.

Identificación (cedula de identidad):

1807196701558

Nombre completo del tramitador:

José Ramon Corrales Lirio

CARACTERISTICAS DEL VEHICULO

VIN:

1NNE04029X4317494

Marca:

Nissan

Modelo:

1NN

Tipo:

Portacontenedor

Año:

1999

Lugar de descarga/nacionalización del vehículo:

Requiere uso de montacarga:

Si:

☐

No:

☒

Centro de atención:

Servicios Consolidados de Honduras

Vehículos vienen de forma:

Individual:

☒

Estribados:

☐

Cantidad:

☐

Firma del propietario/representante:

Fecha de solicitud:

09-08-2021

Hora de solicitud:

3:15 PM

Programación de revisión física por parte de la ORP-IP-SCDEH

Hora	Fecha de la revisión física	Hora	Fecha de entrega de revisión Física
4:00	11 / 02 / 2021	9:30	11 / 02 / 2021

* Nota: Se solicita que el vehículo este ubicado en el área de revisión física una hora antes de la indicada en la casilla de hora de revisión física.

Firma de recibido por parte de ORP



Revisión Física de Vehículos ORP-SCDEH

IP-400



Nº 104283

INFORMACION GENERAL DEL VEHICULO

DATOS GENERALES DEL PROPIETARIO:

No.DE ID: 05019007076184

REVISION FISICA No.

NOMBRE: Exa SA

DATOS DEL AGENTE ADUANERO (si el trámite lo realiza un tercero)

No.DE ID: 1807196701558

NOMBRE: Jose Ramon Carias

No.DE AUMENTICA:

CARACTERISTICAS DEL VEHICULO:

MARCA: Monon MODELO: 7NN TIPO: Chasis Portacontenedor

AÑO: 1999 CILINDRAJE: COLOR: Negro

TIPO DE COMBUSTIBLE: GASOLINA: DIESEL: (MIXTO) HIBRIDO: PUERTAS

TRACCION: TRANSMISION DE CAJA: PERSONAS

TIPO DE CABINA: DOBLE EXTRA CAB CABINA SENCILLA CAPACIDAD: KILOS LBS 68,500

OBSERVACIONES: 2 Ejes 40'

HUELLAS FISICAS DE REVISION DEL VEHICULO:

HUELLA DE VIN:

No. DE VIN MANUAL (EN CASO DE NO SER LEGIBLE LA HUELLA):

HUELLA DE MOTOR:

No. MOTOR MANUAL (EN CASO DE NO SER LEGIBLE LA HUELLA):

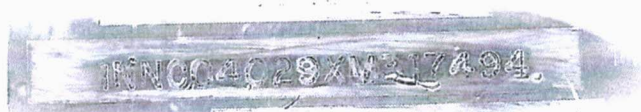

HUELLA N. DE CHASIS:

No. DE CHASIS MANUAL (EN CASO DE NO SER LEGIBLE LA HUELLA):

REVISOR ID: 0512-1991-00097	NOMBRE: Juan Fco. Carpio
INSTITUTO DE LA PROPIEDAD	7/12/21
DIRECCION GENERAL DE REVISION:	
REVISION FISICA	
Centro de Inspeccion:	
Firma de Revisor FISCO ORP:	
REVISION FISICA VALIDA PARA PROCESO ADUANERO: SI NO	
Observaciones:	

RECIBIDO CONFORME AGENTE ADUANERO

NOTA: ESTE DOCUMENTO UNA VEZ FIRMADO POR EL AGENTE ADUANERO DA POR ACEPTADO QUE LA INFORMACION PROPORCIONADA POR SCDEH HA SIDO VERIFICADO Y ES CORRECTO PARA EL USO QUE HA SIDO PREVISTO. SE EXONERA A SCDEH DE CUALQUIER COBRO QUE SE GENERE POR UNA MALA TRANSCRIPCION EN LA DECLARACION UNICA ADUANERA (DAU).



"SOLICITUD DE REVISION FISICA VEHICULOS EXTERNOS"

Versión: 02
Elaborado por: Servicios Consolidados de Honduras
S. De R.L. De C. V.

Código: SCDEH-RE-ORP-002
Fecha de emisión: 01 de Enero de 2020

DATOS GENERALES

Agencia aduanera:

Guerrero y compañía

Identificación (RTN):

05019007076184

Nombre de propietario de vehículo:

En SA de CV.

Identificación (cédula de identidad):

020196701558

Nombre completo del tramitador:

José Ramón Corrales Sierra

CARACTERISTICAS DEL VEHICULO

VIN:

1NNE04029X4317494

Marca:

Nissan

Modelo:

1NN

Tipo:

Perforador

Año:

1999

Lugar de descarga/nacionalización del vehículo:

Requiere uso de montacarga:

Sí: ☐ No: ☒

Centro de atención:

Servicios Consolidados de Honduras

Vehículos vienen de forma:

Individual: ☒ Estribados: ☐ Cantidad: ☐

Firma del propietario/representante:

Fecha de solicitud:

09-01-2021

Hora de solicitud:

3:15 PM

Programación de revisión física por parte de la ORP-IP-SCDEH

Hora	Fecha de la revisión física	Hora	Fecha de entrega de revisión física
4:00	11 / 1 / 2021	9:30	11 / 1 / 2021

* Nota: Se solicita que el vehículo este ubicado en el área de revisión física una hora antes de la indicada en la casilla de hora de revisión física.

Firma de recibido por parte de ORP