

EXA S.A. de C.V.

Fecha de contabilización: 04/08/2025
Referencia 1: 60
Referencia 2: Baja de GEN0021 por chatarra
Info detallada: Baja - Rechazo

REGISTRO EN EL DIARIO #: 227144

Fecha 19/08/2025
Hora 2:19PM

| Cuenta de mayor/Código de socio de negocios | Cuenta de mayor/Nombre SN | Débito | Crédito | Débito (ME) | Crédito (ME) | Fecha de vencimien |
|---|--|---------------|---------------|-------------|--------------|--------------------|
| 120701004 | Dep. Acumulada Maquinaria y equipo | LPS 29,625.75 | | | | 04/08/2025 |
| 120601001 | Maquinaria y Equipo | | LPS 29,925.00 | | | 04/08/2025 |
| 510109001 | Arrendamientos y Ventas de Otros Activos | LPS 299.25 | | | | 04/08/2025 |
| | | LPS 29,925.00 | LPS 29,925.00 | | | |



EXCELENCIA EN NUESTROS SERVICIOS

Fecha: **04/08/2025**

Correlativo # **EXA-00026**

REPORTE DE EQUIPO PARA DARLE DE BAJA EN SISTEMA SAP

1. DESCRIPCIÓN DEL EQUIPO.

Propietario: **EXA SA DE CV**
Equipo: **GENSET**
Numero: **260161**
Año: **2013**
Marca: **DEUTZ**
Modelo: **ORGS100DM**
Color: **AMARILLO / NEGRO**
Tamaño: -
Cantidad de ejes: -
Serie: **9012G0664**
Placa: **260161**
Código SAP: **GEN0021**
Fecha de adquisición: **01/01/2017**
Motivo: **Equipo fuera de servicio.**

2. IMAGENES DEL EQUIPO.

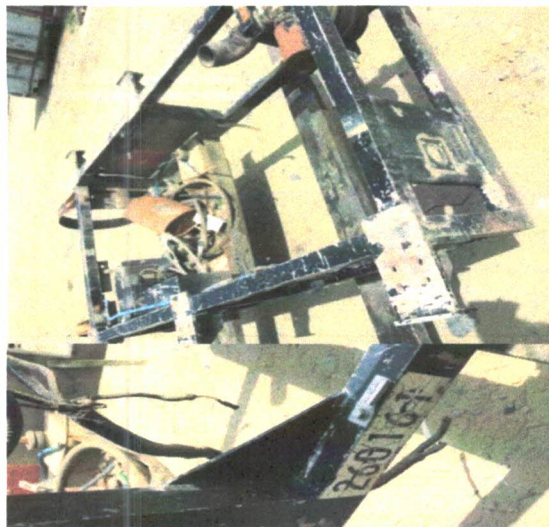

3- OBSERVACIONES

Equipo fuera de servicio solo se encuentra marco y chatarra.

Supervisor de predio

Responsable del reporte.

Representante Legal



Asunto: RV: Generadores.

De: Xavier <exa@exasa.net>
Enviado el: lunes 04 de agosto de 2025 10:17
Para: admon4@exasa.net
CC: admon7@exasa.net; myrpto@exasa.net; Nancy Garcia <admon1@exasa.net>; Miguel Oviedo <tec1@exasa.net>
Asunto: Re: Generadores.

aprobado, sinembargo como he venido dociendo esto se debe hacer en tiempo y forma, en el momento que se canabalice uno o se accidente debe quedar sometida el reporte y solicitud....ahorita es bastante trabajo irse uno por u o para ver que paso con cada uno

On 4 Aug 2025, at 10:11 AM, admon4@exasa.net wrote:

Buenos días Ing. Xavier,

En total son 14 equipos, los mismos ya no son operativos, de hecho, de algunos solo eran los marcos y fueron utilizados en otros generadores, esto fue reportado tiempo atrás, pero por alguna razón siguen apareciendo activos en SAP, se van a documentar y posteriormente darles de baja, detallo a continuación números y fotos en adjunto.

| # | GENSET | COMENTARIOS |
|----|--------|-------------------|
| 1 | 240178 | Fuera de servicio |
| 2 | EXA007 | Fuera de servicio |
| 3 | 271609 | Fuera de servicio |
| 4 | 800055 | Fuera de servicio |
| 5 | 240137 | Fuera de servicio |
| 6 | 240220 | Fuera de servicio |
| 7 | 260161 | Fuera de servicio |
| 8 | 640066 | Fuera de servicio |
| 9 | 800088 | Fuera de servicio |
| 10 | 260086 | Fuera de servicio |
| 11 | 640344 | Fuera de servicio |
| 12 | 640142 | Fuera de servicio |
| 13 | 271709 | Fuera de servicio |
| 14 | 960274 | Fuera de servicio |

Saludos cordiales.